実際に比較・体感して気付く、自分たちに最適な暮らし方

住まいの探見会

6/18(土)→26(日) 10:00〜18:00

予約優先 事前予約なしの場合でもご案内しておりますが、状況によりお待ちいただく場合もございます。

平日は［完全予約制］にてご案内いたします

敦賀市
櫛川×木崎

OPEN HOUSE

機能的な暮らしを実現する
開放的でストレスフリーな家

会場1

敦賀市櫛川

敦賀市櫛川22号上村中6番6

MAPCODE® 192 815 620*12

▲現在地から会場までのルートをスマホでご案内

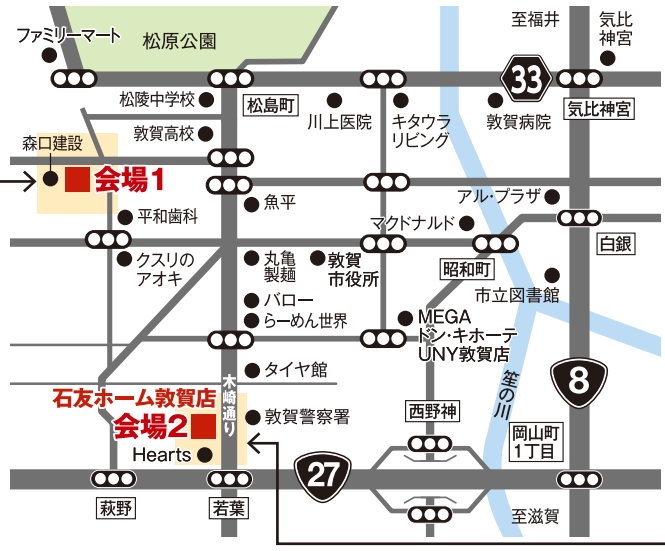

会場2

敦賀市木崎

敦賀市木崎4-10-1

MAPCODE® 192 786 035*77

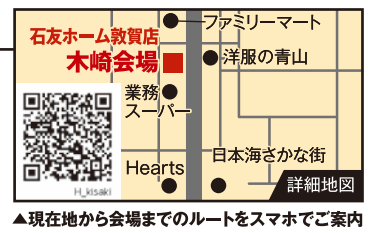

▲現在地から会場までのルートをスマホでご案内

階層空間が暮らしに変化と
笑顔を生む子育て家族の家

期間中、会場にて「土地相談会」開催

敦賀市櫛川分譲地2区画!敦賀市野神分譲地残り1区画!
嶺南エリアの土地は他にもご紹介できます。詳しくは裏面をご覧ください。

信頼の家づくり
石友ホーム

石友ホームでは、安心してご見学いただけますよう、見学会会場にて様々な感染症対策を行っております。

事前予約で見学時間延長中! ご予約の方は［9:00〜20:30］の時間帯に見学できます

二次元コードをスキャンして、ホームページより新規ご来場予約&アンケートにお答えいただいた方に **Amazonギフト券** 平日 最大4,000円分 土日祝 最大3,000円分

暮らし方の異なる2棟を比較・体感しながら、ご家族の理想のライフスタイルを想像してみてください。

会場1 敦賀市櫛川

高天井サンクンリビング | リビングとつながる和室 | スキップエリア | 半地下収納 | コンパクト家事動線

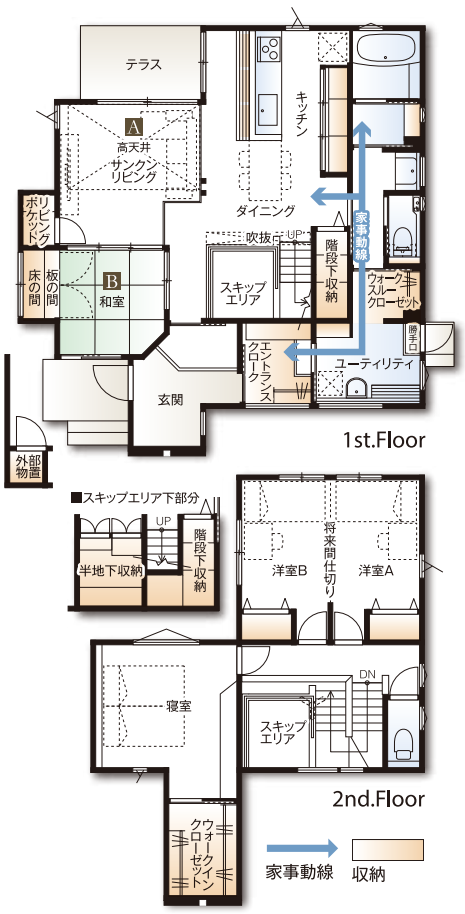

開放的な空間の
高天井リビングと
機能的な間取りが
暮らしを豊かに彩る。

A

B

■1階床面積 82.35㎡(24.91坪) ■2階床面積 49.02㎡(14.83坪)
■延床面積 131.37㎡(39.74坪) ■建築面積 86.15㎡(26.06坪)
■施工面積 136.45㎡(41.28坪) ■敷地面積 198.34㎡(60.01坪)

会場2 敦賀市木崎

サンクンリビング | 多機能な和室 | 吹抜けスキップエリア | 小屋裏収納 | 回遊できる家事動線

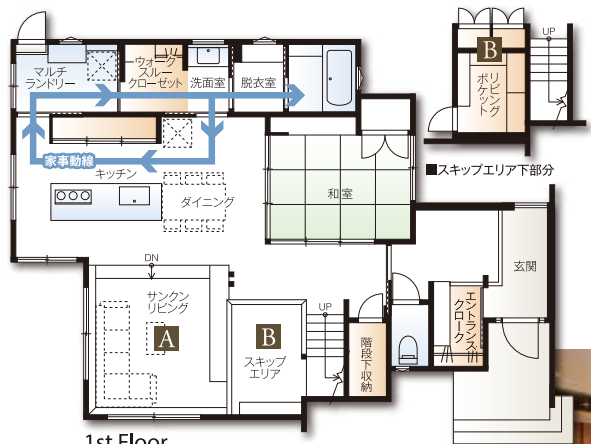

常に家族の気配を
感じられる安心感と
自分の時間も
楽しめる満足感。

A

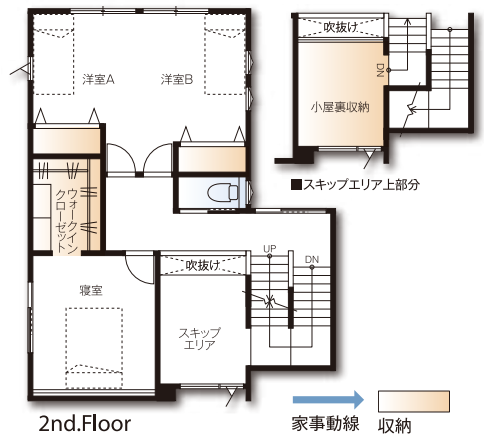

B

■1階床面積 95.43㎡(28.87坪) ■2階床面積 59.17㎡(17.90坪)
■延床面積 154.60㎡(46.77坪) ■建築面積 103.78㎡(31.40坪)
■施工面積 143.21㎡(43.33坪)

会場2 併設 こちらもご見学いただけます

同時開催 敦賀市木崎

二世帯住宅見学会

子世帯・親世帯がストレスフリーで暮らす分離型二世帯住宅

同時開催 土地相談会

会場 ■各見学会場(敦賀市櫛川&木崎)

土地情報ご用意しております!
嶺南エリアでお探しの方、ご相談ください。

失敗しない土地の探し方、教えます

「予算・住みたいエリア」それだけで土地を選んではいけません。土地選びの際の重要なポイントを踏まえた上で、希望の土地をお探しします。

敦賀市野神 1 残り区画

敷地面積 193.99㎡(約58.68坪)

福井県敦賀市野神12号東野神14番3●販売区画数／1区画●地目／宅地●用途地域／準工業地域●建ぺい率／60%●容積率／200%●電気／北陸電力●設備／公営水道、公共下水道●負担金／なし●道路幅員／東約6.0m●現況／宅地●交通／JR北陸本線「敦賀駅」徒歩約35分(約2,800m)●校区／中央小学校・粟野中学校●販売価格／9,388,800円(上下水道負担金を含んだ価格です)●取引態様／売主※建築条件付売地

敦賀市櫛川 2 全区画

近日発売予定!先行予約受付中!

敷地面積 165.29㎡～(約50.00坪)

福井県敦賀市櫛川26号中川原20番30・31●販売区画数／2区画●地目／宅地●用途地域／第1種低層住居専用地域●建ぺい率／60%●容積率／100%●電気／北陸電力●設備／公営水道、公共下水道●負担金／なし●道路幅員／北約6.0m●現況／古家有(更地渡し)●交通／JR北陸本線「敦賀駅」徒歩約48分(約3,800m)●校区／松原小学校・松陵中学校●取引態様／売主※建築条件付売地

■売主/石友ホーム(株) 富山県高岡市下牧野36−2 TEL.0766-84-6110
建設業/国土交通大臣許可(般-30)第17754号 宅建業/国土交通大臣(5)第5694号 (公社)富山県宅地建物取引業協会会員 北陸不動産公正取引協議会加盟

広告有効期限	2022年6月末日

【建築条件付売地】※本物件は建築条件付売地であり、土地売買契約後3ケ月以内に石友ホームグループ内のいずれかの住宅メーカーと建築請負契約を締結していただく事を条件として土地売買契約を締結していただきます。土地売買契約締結後3ケ月以内に建築請負契約が成立しない場合、土地売買契約は解除され、受領済みの手付金は無利息にて返還いたします。

今も、これからも、その先も。

未来に続く、暮らしづくりキャンペーン

創業74年。北陸と共に歩み、進化してきた住まい。
これからも変わらぬ安心と快適をみなさまに。

太陽光発電プレゼント

特典A

石友ホームの展示場見学やご成約建物の延施工面積に応じてポイントをプレゼント!ポイントを使って太陽光発電システムをお得に搭載して住まいをグレードアップ!

厳選64プラン特別価格

特典B

サンクンリビングやスキップエリア等の提案が盛り込まれた選りすぐりのプランを特別価格でご提供!ライフスタイルに合った住まいをお選びください!

特典A・B合計 ~~100~~ 先着棟
福井・富山・石川・滋賀4県 残りわずか

【キャンペーン募集要項】①キャンペーンの当選数は福井・石川・富山・滋賀の4県で先着100棟とさせていただきます。②2022年6月30日(木)までにご契約いただける方。③ご契約日から75日以内に着工が可能な方。期限を過ぎた場合、権利は失効とさせていただきます。④完成後、2週間の内見会をさせていただける方。(時期、その他事情により開催できない場合があります。)⑤当社のエアコン提案に応じていただける方。また、お客様支給工事への対応は一切できません。⑥当社の工事対象エリアに建築可能な方。⑦建築申込金・プラン作成依頼書で受付確定といたします。⑧応募は1世帯1件とします。複数での応募があった場合は、全て無効とします。⑨当キャンペーン利用による建築は、当選者本人居住用の住宅のみとします。それ以外の方への権利の譲渡、金銭及び物品への交換はできません。⑩2022年4月1日(金)時点で、既に当社と新築請負契約を締結済の方は、当キャンペーンの対象外とさせていただきます。キャンセル後の再契約も不可とします。⑪その他キャンペーン特典などとの重複はできません。

着工棟数 北陸 No.1

選ばれるのには理由があります。

※掲載の外観は、図面を基にCGで描いたもので植栽・色・形状等実際とは異なります。※内観写真は一部イメージです。※ご来場予約特典【平日2,000円・土日祝1,000円】、アンケートご回答特典【2,000円】はそれぞれ石友ホームグループ4社(石友※ホーム・ウッドライフホーム・インカムハウス・フレンドリーハウス)の中で1社、お一家族様につき1回限り。未成年だけのご来場はご遠慮ください。Amazonギフト券は後日のお渡しとなります。AmazonはAmazon.com,Inc.またはその関連会社の商標です。※「着工棟数北陸No.1」…'22全国No.1ホームビルダー大全集～2020年度 ホームビルダーの競争力分析～(株)住宅産業研究所調べ※マップコードをカーナビに入力すると会場まで案内してくれます。※マップコードに対応していないカーナビもございます。

今なら住宅取得に使える、国からの3つの支援策があります!!

こどもみらい住宅支援事業の交付申請期限等が一部延長されました!

1 こどもみらい住宅支援事業 ※住宅の性能によって給付額が異なる補助金です。 期限延長(一部)	2 住宅ローン減税の適用期限が4年間延長で2025年まで適用	3 住宅取得等資金の贈与に係わる非課税措置
最大100万円補助!	借入限度額 最大5,000万円※2 ローン残高の0.7%を控除/2023年まで入居の場合。	質の高い住宅 最大1,000万円まで

※1省エネ基準に適合する住宅(断熱等級4かつ一次エネルギー等級4以上を満たす住宅)は2022年6月30日までの契約期限となります。※2住宅ローン減税と他の制度を併用する場合、交付金や受贈額を住宅の取得価額等から差引く必要がある場合があります。※詳細はスタッフまでお尋ねください。

信頼の家づくり
石友ホーム
(公社)福井県宅地建物取引業協会会員 北陸不動産公正取引協議会加盟
建設業/国土交通大臣許可(般-30)第17754号 宅建業/国土交通大臣(5)第5694号
福井支社
敦賀店■0770-21-0112 敦賀市木崎4-10-1
福井店■0776-57-7171 福井市高柳1-2505
鯖江店■0778-54-8330 鯖江市下河端町14字10-1
石友ホーム 検索